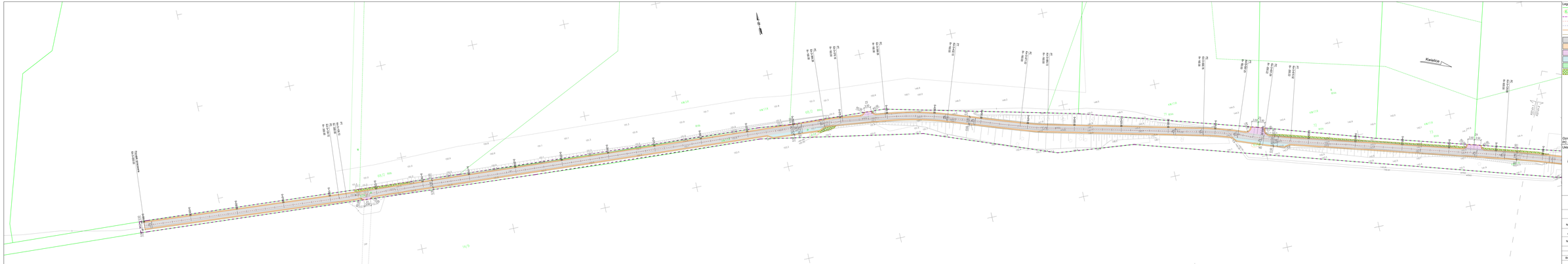

Legenda:

- Granice działek
- 6,34 - Numery działek objętych opracowaniem
- Zakres inwestycji - obszar oddziaływania
- Oś jezdni
- Oś ciągu
- Krawędź swobodna jezdni
- Krawędź pobocza z kruszywa
- Przedwdrowywana nawierzchnia jezdni - bitumiczna
- Projektowana nawierzchnia pobocza - kruszywo/frezowina
- Projektowana nawierzchnia zjazdu - bitumiczna
- Projektowana nawierzchnia mijanki - bitumiczna
- Teren zielony - humusowanie i obsianie trawą
- Ekoprofilacja skarpy, max. pochylenie 1:1,5

Oznakowanie osi:
PC - początek łuku kołowego; PT - koniec łuku kołowego

Układ arkuszy

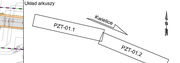

Jednostka projektowa	PW MONOLIT Jarosław Szymaniec ul. Kościuszki 1/3 lok. 3 66-004 Zielona Góra	pwmonolit@wp.pl tel. 068 454 007	
Inwestor	Gmina Cegłorzyce ul. Głogowska 3, 68-104 Cegłorzyce		
Nazwa zadania	Budowa drogi gminnej dz. 634 w m. Kwiatkice		
Stadium dokumentacji	PROJEKT BUDOWLANY		
Nazwa rysunku	Projekt Zagospodarowania Terenu - arkusz 1 z 2		
Skala	Data	Nr opracowania	Nr rysunku
1:500	01.2023	ip-13/PB	PZT-01.1
Branża drogowa	Zespół projektowy		Podpis
Projektant	mgr inż. Monika Jabłkowska uprawnienia budowlane do projektowania i kierowania robotami budowlanymi w specjalności inż. drogowej bez ograniczeń upr. nr GZ-2/0238/2003/Gz		