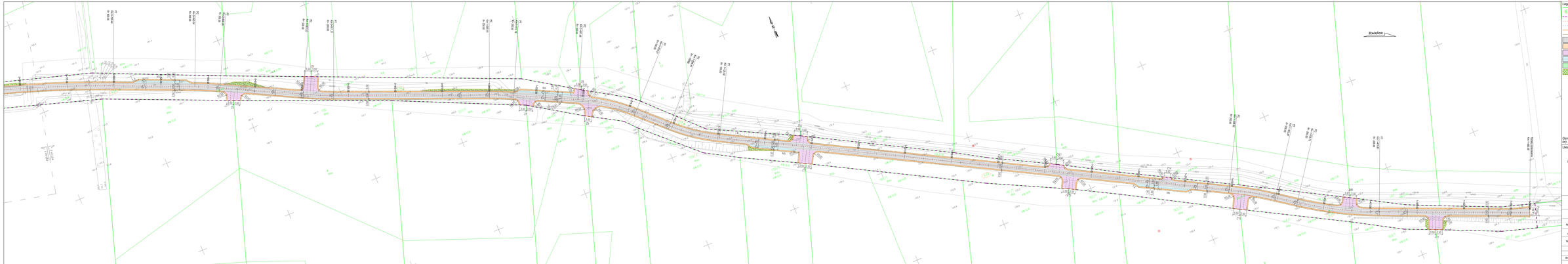


Legenda:

- Granice działek
- 634/1 Numery działek objętych opracowaniem
- Zakres inwestycji - obszar oddziaływania
- Oś jezdni
- Oś ciągu
- Krawędź swobodna jezdni
- Krawędź pobocza z kruszywa
- Projektowana nawierzchnia jezdni - bitumiczna
- Projektowana nawierzchnia pobocza - kruszywo/frezowina
- Projektowana nawierzchnia zjazdu - bitumiczna
- Projektowana nawierzchnia mijanki - bitumiczna
- Teren zielony - humusowanie i obsianie trawą
- Reprofilacja skarpy, max. pochylenie 1:1,5

Oznakowanie osi:
PC - początek łuku kołowego; PT - koniec łuku kołowego

Układ arkuszy

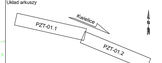


| | | | |
|---|---|---|---|
| Jednostka projektowa | PW MONOLIT Jarosław Szymaniec<br>ul. Kościuszki 1/3 lok. 3<br>66-004 Zielona Góra | pwmonolit@wp.pl<br>tel. 068 454 007 | |
| Inwestor | Gmina Gołańcze<br>ul. Głogowska 3, 88-104 Gołańcze | | |
| Nazwa zadania | Budowa drogi gminnej dz. 634 w m. Kwielice | | |
| Stadium dokumentacji | PROJEKT BUDOWLANY | | |
| Nazwa rysunku | Projekt Zagospodarowania Terenu - arkusz 2 z 2 | | |
| Skala | Data | Nr opracowania | Nr rysunku |
| 1:500 | 01.2023 | ap-1/pzts | PZT-01.2 |
| Branża drogowa | Zespół projektowy | | Podpis |
| Projektant | mgr inż. Monika Jabłkowska<br>uprawnienia budowlane do projektowania<br>bez ograniczeń w specjalności drogowej<br>upr/KOT/0113/POOD/09/Gz | | |