GMINA GRĘBOCICE

STUDIUM UWARUNKOWAŃ I KIERUNKÓW ZAGOSPODAROWANIA PRZESTRZENNEGO

KIERUNKI ROZWOJU PRZESTRZENNEGO

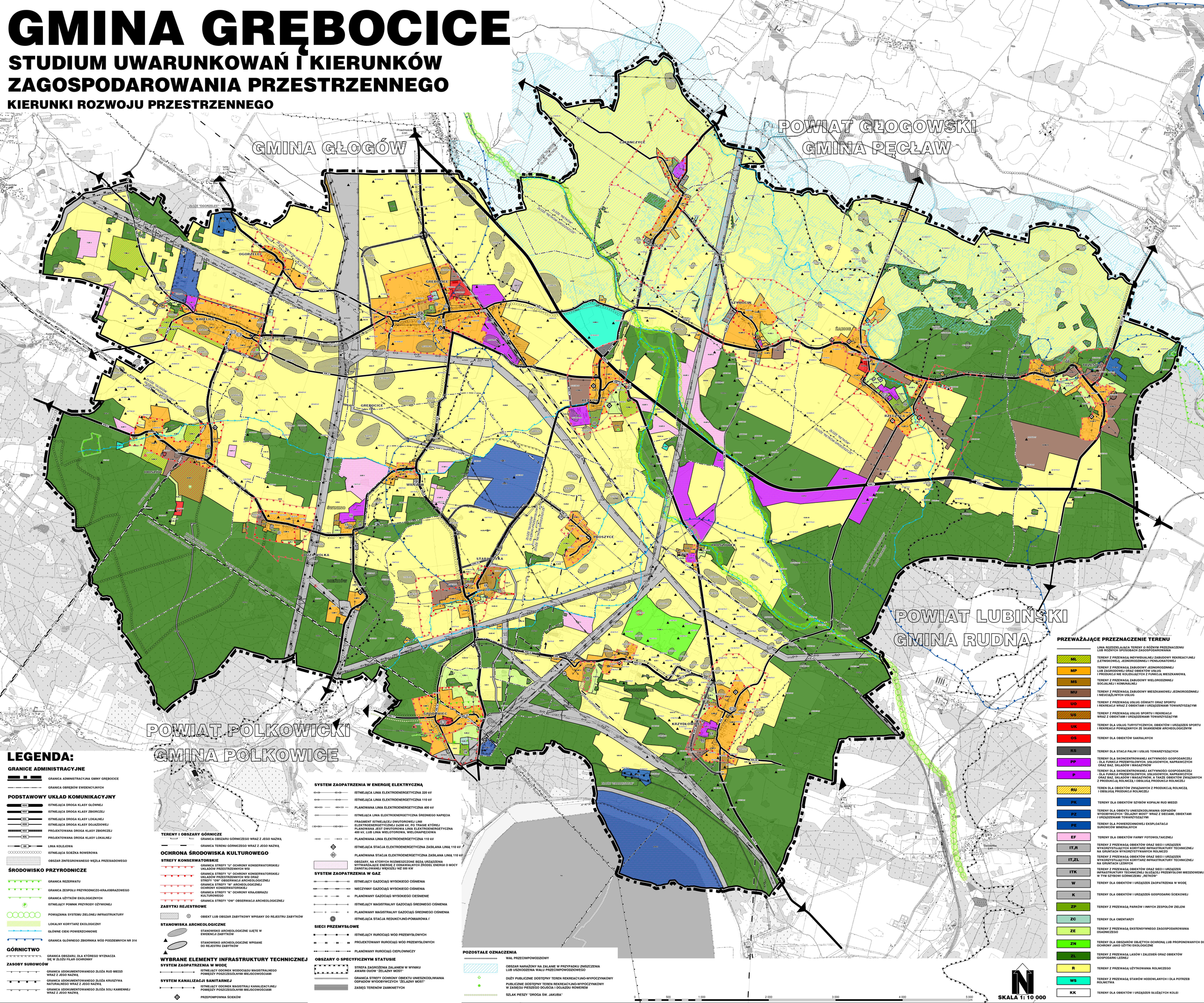
GMINA GŁOGÓW
POWIAT GŁOGOWSKI
GMINA PĘCŁAW
POWIAT LUBIŃSKI
GMINA RUDNA
POWIAT POLKOWICKI
GMINA POLKOWICE
OGORZELEC
GRĘBOCICE
KWIELICE
GRĘBOCICE
CZYMOGIN
ŻABICE
RZECZYCA
BRZEŹNICA
REKOW
WILCZYN
ŚWINOWO
BUDZANÓWKA
STARACZKA
PROSZYCE
PRZYSZOWEK
GRUDAWIEC
KRZYDŁOWICE
ZŁOŻE "REKOW"
ZŁOŻE "REKOW-GRĘBOCICE"
ZŁOŻE "REKOW-GRĘBOCICE-WILCZYN"
ZŁOŻE "WILCZYN"
ZŁOŻE "WILCZYN-PROSZYCE"
ZŁOŻE "PROSZYCE-STARACZKA"
ZŁOŻE "STARACZKA-GRUDAWIEC"
ZŁOŻE "GRUDAWIEC-KRZYDŁOWICE"
ZŁOŻE "OGORZELEC"
ZŁOŻE "OGORZELEC-GRĘBOCICE"
ZŁOŻE "GRĘBOCICE-KWIELICE"
ZŁOŻE "KWIELICE-OGORZELEC"
ZŁOŻE "ŻABICE"
ZŁOŻE "ŻABICE-RZECZYCA"
ZŁOŻE "RZECZYCA-BRZEŹNICA"
ZŁOŻE "CZYMOGIN"
ZŁOŻE "CZYMOGIN-ŻABICE"
ZŁOŻE "CZYMOGIN-GRĘBOCICE"
ZŁOŻE "GRĘBOCICE-CZYMOGIN"
ZŁOŻE "GRĘBOCICE-REKOW"
ZŁOŻE "REKOW-WILCZYN"
ZŁOŻE "WILCZYN-ŚWINOWO"
ZŁOŻE "WILCZYN-PROSZYCE"
ZŁOŻE "PROSZYCE-STARACZKA"
ZŁOŻE "STARACZKA-GRUDAWIEC"
ZŁOŻE "GRUDAWIEC-KRZYDŁOWICE"
ZŁOŻE "PRZYSZOWEK"
ZŁOŻE "REKOW