GMINA GRĘBOCICE

STUDIUM UWARUNKOWAŃ I KIERUNKÓW ZAGOSPODAROWANIA PRZESTRZENNEGO

UWARUNKOWANIA ROZWOJU PRZESTRZENNEGO

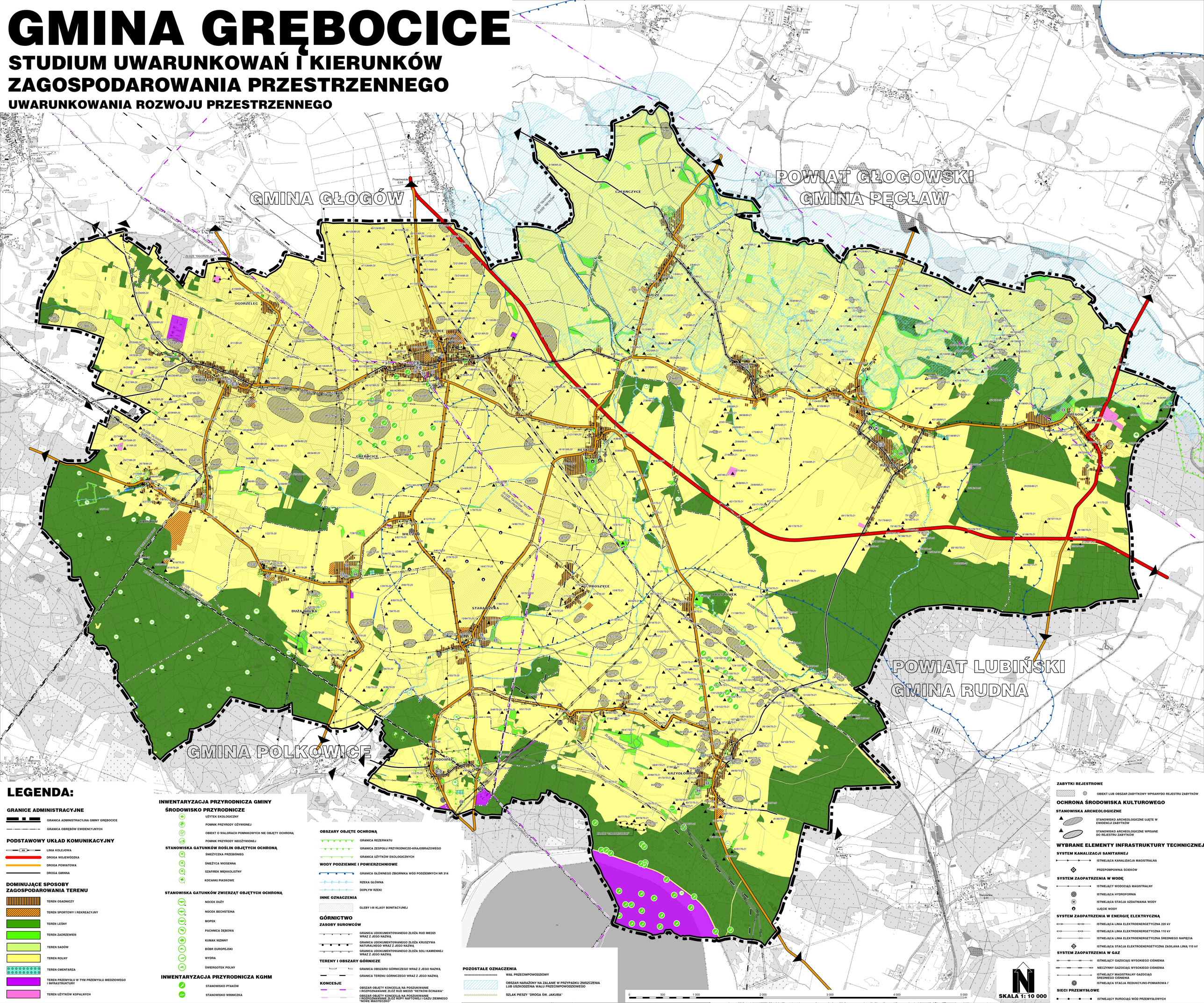

LEGENDA:

GRANICE ADMINISTRACYJNE

- GRANICA ADMINISTRACYJNA GMINY GRĘBOCICE
- GRANICA OBRĘBÓW EWIDENCYJNYCH

PODSTAWOWY UKŁAD KOMUNIKACYJNY

- LINIA KOLEJOWA
- DROGA WOJEWÓDZKA
- DROGA POWIATOWA
- DROGA GMINNA

DOMINUJĄCE SPOSOBY ZAGOSPODAROWANIA TERENU

- TEREN OSADNICZY
- TEREN SPORTOWY I REKREACYJNY
- TEREN LEŚNY
- TEREN ZADRZEWIEŃ
- TEREN SADÓW
- TEREN ROLNY
- TEREN CMENTARZA
- TEREN PRZEMYSŁU W TYM PRZEMYSŁU MIEDZIOWEGO I INFRASTRUKTURY
- TEREN UŻYTKÓW KOPALNYCH

INWENTARYZACJA PRZYRODNICZA GMINY

ŚRODOWISKO PRZYRODNICZE

- UŻYTEK EKOLOGICZNY
- POMNIK PRZYRODY OŻYWIONEJ
- OBIEKT O WALORACH POMNIKOWYCH NIE OBJĘTY OCHRONĄ
- POMNIK PRZYRODY NIEOŻYWIONEJ

STANOWISKA GATUNKÓW ROŚLIN OBJĘTYCH OCHRONĄ

- ŚNIEŻYCZKA PRZEBIŚNIEG
- ŚNIEŻYCA WIOSENNA
- SZAFIREK MIĘKKOLISTNY
- KOCANKI PIASKOWE

STANOWISKA GATUNKÓW ZWIERZĄT OBJĘTYCH OCHRONĄ

- NOCEK DUŻY
- NOCEK BECHSTEINA
- MOPEK
- PACHNICA DĘBOWA
- KUMAK NIZINNY
- BÓBR EUROPEJSKI
- WYDRA
- ŚWIERGOTEK POLNY

INWENTARYZACJA PRZYRODNICZA KGHM

- STANOWISKO PTAKÓW
- STANOWISKO WINNICZKA

OBSZARY OBJĘTE OCHRONĄ

- GRANICA REZERWATU
- GRANICA ZESPOŁU PRZYRODNICZO-KRAJOBRAZOWEGO
- GRANICA UŻYTKÓW EKOLOGICZNYCH

WODY PODZIEMNE I POWIERZCHNIOWE

- GRANICA GŁÓWNEGO ZBIORNIKA WÓD PODZIEMNYCH NR 314
- RZEKA GŁÓWNA
- DOPŁYW RZEKI

INNE OZNACZENIA

- GLEBY I-III KLASY BONITACYJNEJ

GÓRNICTWO

ZASOBY SUROWCÓW

- GRANICA UDOKUMENTOWANEGO ZŁOŻA RUD MIEDZI WRAZ Z JEGO NAZWĄ
- GRANICA UDOKUMENTOWANEGO ZŁOŻA KRUSZYWA NATURALNEGO WRAZ Z JEGO NAZWĄ
- GRANICA UDOKUMENTOWANEGO ZŁOŻA SOLI KAMIENNEJ WRAZ Z JEGO NAZWĄ

TERENY I OBSZARY GÓRNICZE

- GRANICA OBSZARU GÓRNICZEGO WRAZ Z JEGO NAZWĄ
- GRANICA TERENU GÓRNICZEGO WRAZ Z JEGO NAZWĄ

KONCESJE

- OBSZAR OBJĘTY KONCESJĄ NA POSZUKIWANIE I ROZPOZNAWANIE ZŁÓŻ RUD MIEDZI "RETKÓW-ŚCINAWA"
- OBSZAR OBJĘTY KONCESJĄ NA POSZUKIWANIE I ROZPOZNAWANIE ZŁÓŻ ROPY NAFTOWEJ I GAZU ZIEMNEGO "NOWE MIASTECZKO"

POZOSTAŁE OZNACZENIA

- WAŁ PRZECIWPOWODZIOWY
- OBSZAR NARAŻONY NA ZALANIE W PRZYPADKU ZNISZCZENIA LUB USZKODZENIA WAŁU PRZECIWPOWODZIOWEGO
- SZLAK PIESZY "DROGA ŚW. JAKUBA"

ZABYTKI REJESTROWE

- OBIEKT LUB OBSZAR ZABYTKOWY WPISANYDO REJESTRU ZABYTKÓW

OCHRONA ŚRODOWISKA KULTUROWEGO

STANOWISKA ARCHEOLOGICZNE

- STANOWISKO ARCHEOLOGICZNE UJĘTE W EWIDENCJI ZABYTKÓW
- STANOWISKO ARCHEOLOGICZNE WPISANE DO REJESTRU ZABYTKÓW

WYBRANE ELEMENTY INFRASTRUKTURY TECHNICZNEJ

SYSTEM KANALIZACJI SANITARNEJ

- ISTNIEJĄCA KANALIZACJA MAGISTRALNA
- PRZEPOMPOWNIA ŚCIEKÓW

SYSTEM ZAOPATRZENIA W WODĘ

- ISTNIEJĄCY WODOCIĄG MAGISTRALNY
- ISTNIEJĄCA HYDROFORNIA
- ISTNIEJĄCA STACJA UZDATNIANIA WODY
- UJĘCIE WODY

SYSTEM ZAOPATRZENIA W ENERGIĘ ELEKTRYCZNĄ

- ISTNIEJĄCA LINIA ELEKTROENERGETYCZNA 220 kV
- ISTNIEJĄCA LINIA ELEKTROENERGETYCZNA 110 kV
- ISTNIEJĄCA LINIA ELEKTROENERGETYCZNA ŚREDNIEGO NAPIĘCIA
- ISTNIEJĄCA STACJA ELEKTROENERGETYCZNA ZASILANA LINIĄ 110 kV

SYSTEM ZAOPATRZENIA W GAZ

- ISTNIEJĄCY GAZOCIĄG WYSOKIEGO CIŚNIENIA
- NIECZYNNY GAZOCIĄG WYSOKIEGO CIŚNIENIA
- ISTNIEJĄCY MAGISTRALNY GAZOCIĄG ŚREDNIEGO CIŚNIENIA
- ISTNIEJĄCA STACJA REDUKCYJNO-POMIAROWA I

SIECI PRZEMYSŁOWE

- ISTNIEJĄCY RUROCIĄG WÓD PRZEMYSŁOWYCH